

E.M. Professor Sebastião Vayego de Carvalho

Av. Ver. Rubens Mazieiro, 100 – Ouro Fino Paulista – CEP: 09442-700

Fone: (11) 4822-3137 / 4827-0948

E-mail: emvayego@hotmail.com

DISCIPLINA: MATEMÁTICA - ADAPTADA

SEMANA 38: – 06/12/2021 À 10/12/2021

NOME:	Nº:	SÉRIE:6ºANO
PROFESSOR(A): MAURO FERREIRA SELLANES	CARGA HORÁRIA SEMANAL: 7 AULAS	
ENVIAR PARA: CLASSROOM	DATA DE ENTREGA: 10/12/2021	
OBJETOS DE CONHECIMENTO: FRAÇÃO		
HABILIDADE(S): (EF06MA06) Compreender, comparar e ordenar frações associadas às ideias de partes de inteiros e resultado de divisão, identificando frações equivalentes. Reconhecer que os números racionais podem ser expressos na forma de fração e decimal, estabelecendo relações entre essas representações.		
ESTRATÉGIAS E RECURSOS: TEXTO EXPLICATIVO, VÍDEO EXPLICATIVO E LISTA DE EXERCÍCIOS DE FIXAÇÃO		
ORIENTAÇÕES: POR FAVOR LEIAM A EXPLICAÇÃO E ASSISTAM AO VÍDEO, QUALQUER DÚVIDA PODE ESTAR ME CHAMANDO NO WHATSAPP.		

6. Operações com frações

Adição e subtração de frações de denominadores iguais

Dividi uma cartolina em oito partes iguais. Ontem pintei três partes de verde e hoje, duas de laranja.

- Que fração da cartolina toda eu já pintei?
- Que fração da cartolina toda falta pintar?

Observe:

cartolina toda $\longrightarrow \frac{8}{8}$

fração pintada ontem $\longrightarrow \frac{3}{8}$

fração pintada hoje $\longrightarrow \frac{2}{8}$

Fração da cartolina já pintada: $\frac{3}{8} + \frac{2}{8} = \frac{5}{8}$.

Resta pintar $\frac{8}{8} - \frac{5}{8} = \frac{3}{8}$ da cartolina.

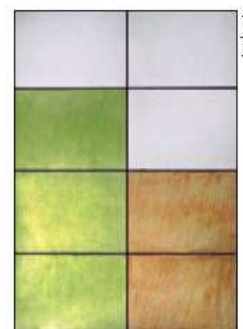

Exercícios

41 Observe as figuras e efetue as operações com as frações:



$$\frac{2}{6} + \frac{3}{6}$$

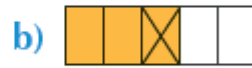

$$\frac{3}{5} - \frac{1}{5}$$

42 Quanto é?

a) $\frac{2}{6} + \frac{3}{6}$

b) $\frac{1}{4} + \frac{9}{4} + \frac{3}{4}$

43 Calcule e simplifique os resultados, quando for possível:

a) $\frac{4}{5} - \frac{1}{5}$

b) $\frac{5}{6} - \frac{2}{6}$

E.M. Professor Sebastião Vayego de Carvalho
Av. Ver. Rubens Mazieiro, 100 – Ouro Fino Paulista – CEP: 09442-700
Fone: (11) 4822-3137 / 4827-0948

DISCIPLINA: CIÊNCIAS

SEMANA- 38- DE 06/12 A 10/12- ADAPTADA

_NOME:	Nº:	SÉRIE: 6º ANO ____
PROFESSOR(A): Marilaine L. Martines	CARGA HORÁRIA SEMANAL: 4aulas	
ENVIAR PARA: marilaine.martines@gmail.com	DATA DE ENTREGA: 10.12.21	
OBJETOS DE CONHECIMENTO/CONTEÚDO: VIDA E EVOLUÇÃO		
HABILIDADES: (EF06CI09) Concluir, com base na observação de situações do cotidiano ou reproduzidas em vídeos, que a estrutura, a sustentação e a movimentação dos seres vertebrados resultam da interação entre os sistemas muscular, ósseo e nervoso		
ESTRATÉGIAS E RECURSOS: Envio de exercícios referentes a semana 37		
ORIENTAÇÕES: Faça os exercícios abaixo. Plantão de dúvidas das 18h30 às 19h30 pelo whatsapp. (5ª e 6ªf)		

EXERCÍCIOS REFERENTES A SEMANA 37

Pinte as figuras abaixo (OSSOS DO CORPO HUMANO)

