ESTÂNCIA TURÍSTICA DE RIBEIRÃO PIRES
CONSTRUINDO O FUTURO DA GENTE

Secretaria de Educação
Avenida Prefeito Valdirio Prisco, 193
Jardim Itacolomy
sec@ribeiraopires.sp.gov.br
(11) 4828-9600/ 4825-9270

ESCOLA MUNICIPAL MATHILDE FIGUEIREDO DAVID		
NOME DO ALUNO: _____		TURMA JARDIM II
PROFESSOR:	DATA: 17/12/2021	SEMANA: 39
CAMPO DE EXPERIÊNCIA: ESCUTA, FALA, PENSAMENTO E IMAGINAÇÃO.		

BOM DIA, TODAS AS CORES!

VEJA AS FIGURAS E ENCONTRE O NOME DELAS NO CAÇA-PALAVRAS. SE PRECISAR, CONSULTE O BANCO DE PALAVRAS.

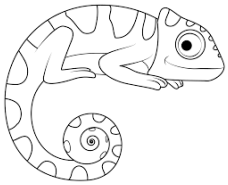

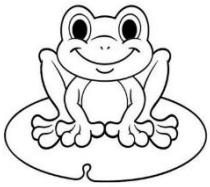
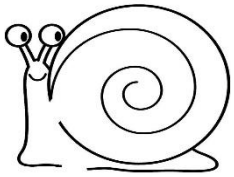
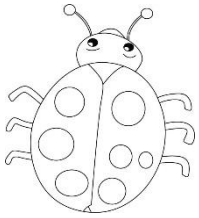

G	B	C	A	R	A	C	O	L	P
J	A	G	Ã	R	T	S	A	P	O
B	O	R	B	O	L	E	T	A	N
X	C	A	M	A	L	E	Ã	O	M
C	V	J	O	A	N	I	N	H	A

CAMALEÃO

BORBOLETA

SAPO

JOANINHA

CARACOL