ESTÂNCIA TURÍSTICA DE RIBEIRÃO PIRES
CONSTRUINDO O FUTURO DA GENTE

Secretaria de Educação
Avenida Prefeito Valdirio Prisco, 193
Jardim Itacolomy
sec@ribeiraopires.sp.gov.br
(11) 4828-9600/ 4825-9270

ESCOLA MUNICIPAL PROFESSOR FRANCISCO LOURENÇO DE MELO		
Nome do aluno:		**Semana 35**
Professor: VERÔNICA D'ASSUMPÇÃO/ISABEL FERREIRA	Data: 19/11/2021	Turma: MAT
Campos de Experiência:O EU, O OUTRO, O NÓS.		

TEMA: CONSCIÊNCIA NEGRA

SEXTA-FEIRA 19 DE NOVEMBRO

TURMINHA, VAMOS FALAR E APRENDER SOBRE AS DANÇAS, AFRO-BRASILEIRA: CAPOEIRA, MARACATU, SAMBA DE RODA E MACULELÊ!

ATIVIDADE: CONTAREMOS A HISTÓRIA DE UM NEGRO CHAMADO MACULELÊ QUE ATRAVÉS DELE DEU-SE O NOME DA DANÇA: MACULELÊ. CONFECCIONAR UM CARTAZ COM ESSAS DANÇAS.

EM SEGUIDA CONFECCIONAR UMA MÁSCARA AFRICANA, FEITA COM FORMAS GEMÉTRICA.

MODELINHO DA ATIVIDADE (DANÇAS)

ESTÂNCIA TURÍSTICA DE
RIBEIRÃO PIRES
CONSTRUINDO O FUTURO DA GENTE

Secretaria de Educação
Avenida Prefeito Valdirio Prisco, 193
Jardim Itacolomy
sec@ribeiraopires.sp.gov.br
(11) 4828-9600/ 4825-9270

MODELINHO DA MÁSCARA AFRICANA

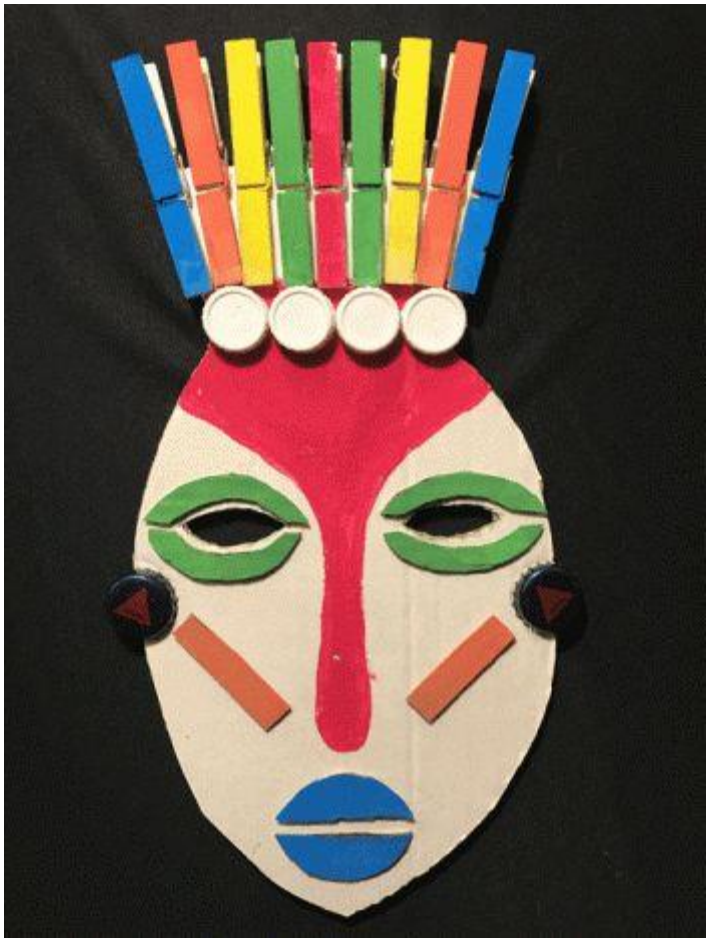

Secretaria de Educação
Avenida Prefeito Valdirio Prisco, 193
Jardim Itacolomy
sec@ribeiraopires.sp.gov.br
(11) 4828-9600/ 4825-9270