



CENTRO ESPÍRITA "ISMÊNIA DE JESUS"

R. Capitão José Gallo, 1074 - Centro - Ribeirão Pires
CEP: 09400-080 - SP - Fone/Fax:4828-1146

ismenia.jesus@yahoo.com.br

LAR ESCOLA "ISMÊNIA DE JESUS"

R. Cap. José Gallo, 1514 - São Caetaninho - Rib. Pires
CEP: 09402-530 - SP - Fone/Fax: 4828-3103

CASA DOS POBRES

ESCOLA: LAR ESCOLA ISMÊNIA DE JESUS		
ALUNO:	DATA: 02.12.2021	SEMANA: 37
MONITORA: SUELEN	TURMA: JARDIM I	
CAMPO DE EXPERIÊNCIA: TRAÇOS, SONS, CORES E FORMAS.		
OBJETIVO DE APRENDIZAGEM: DESENVOLVER A CAPACIDADE MOTORA E COGNITIVA DO RACIOCÍNIO, PERCEPÇÃO VISUAL, IDENTIFICAR E NOMEAR AS CORES.		
TEMA: LIVRE/SONDAGEM		

PERCEPÇÃO VISUAL

- FAÇA UM CÍRCULO NA BORBOLETA MAIOR:

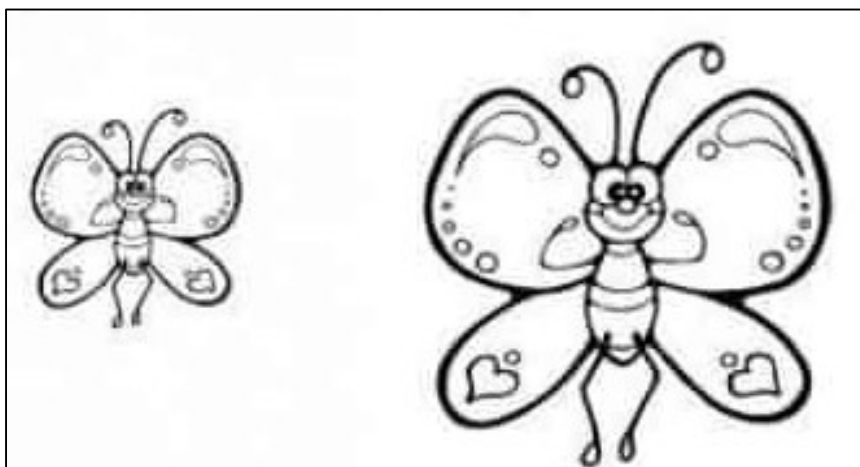

- FAÇA UMA LINDA FLOR NA JARRA MAIOR:

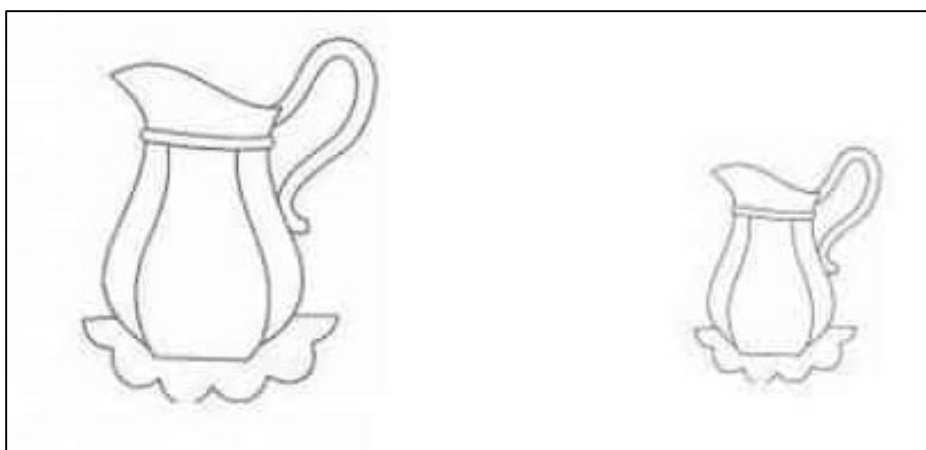



CENTRO ESPÍRITA "ISMÊNIA DE JESUS"

R. Capitão José Gallo, 1074 - Centro - Ribeirão Pires
CEP: 09400-080 - SP - Fone/Fax:4828-1146

ismenia.jesus@yahoo.com.br

LAR ESCOLA "ISMÊNIA DE JESUS"

R. Cap. José Gallo, 1514 - São Caetaninho - Rib. Pires
CEP: 09402-530 - SP - Fone/Fax: 4828-3103

CASA DOS POBRES

- FAÇA UM CÍRCULO NA CANETA MAIS FINA:

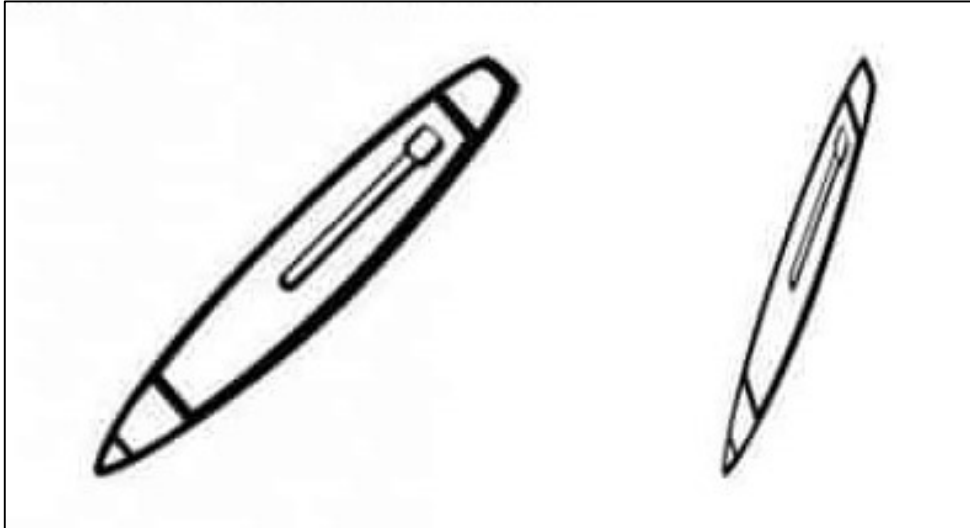

- PINTE AS FORMAS IGUAIS CONFORME INDICADO NA LEGENDA:

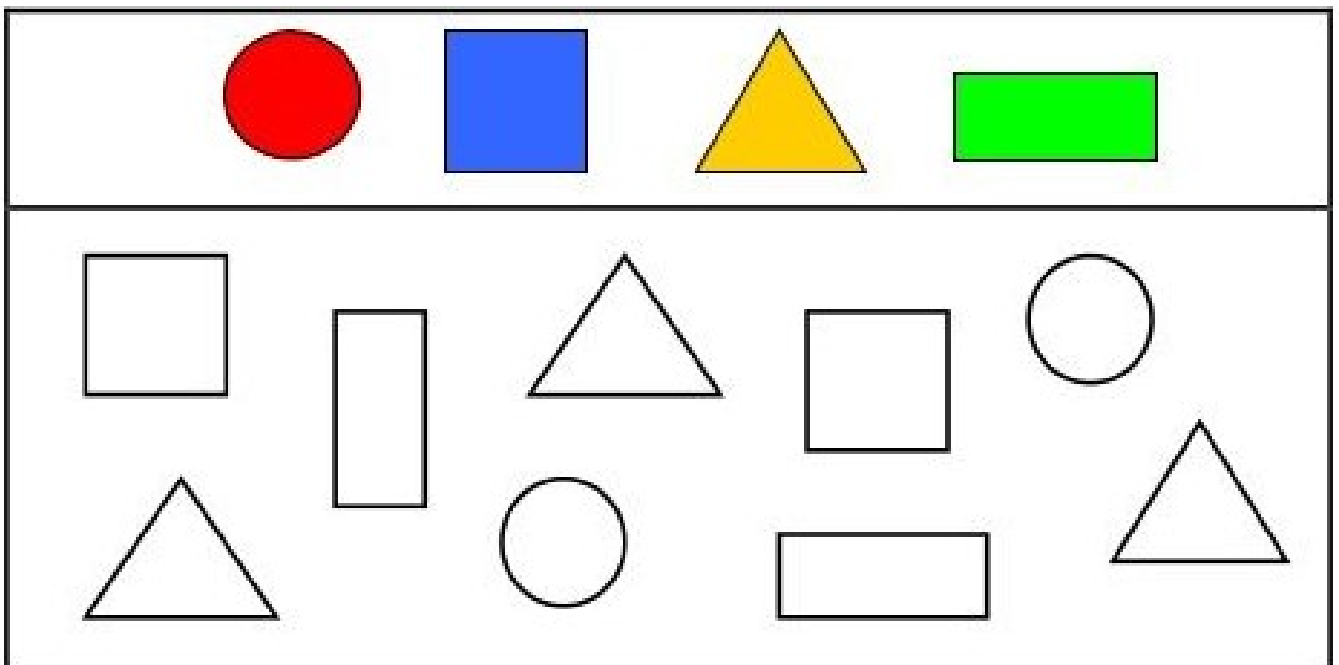



CENTRO ESPÍRITA "ISMÊNIA DE JESUS"

R. Capitão José Gallo, 1074 - Centro - Ribeirão Pires
CEP: 09400-080 - SP - Fone/Fax:4828-1146

LAR ESCOLA "ISMÊNIA DE JESUS"

R. Cap. José Gallo, 1514 - São Caetaninho - Rib. Pires
CEP: 09402-530 - SP - Fone/Fax: 4828-3103

ismenia.jesus@yahoo.com.br

CASA DOS POBRES

- OBSERVE O QUADRO ABAIXO E PINTE SOMENTE AS IMAGENS DIFERENTES DO CONJUNTO:

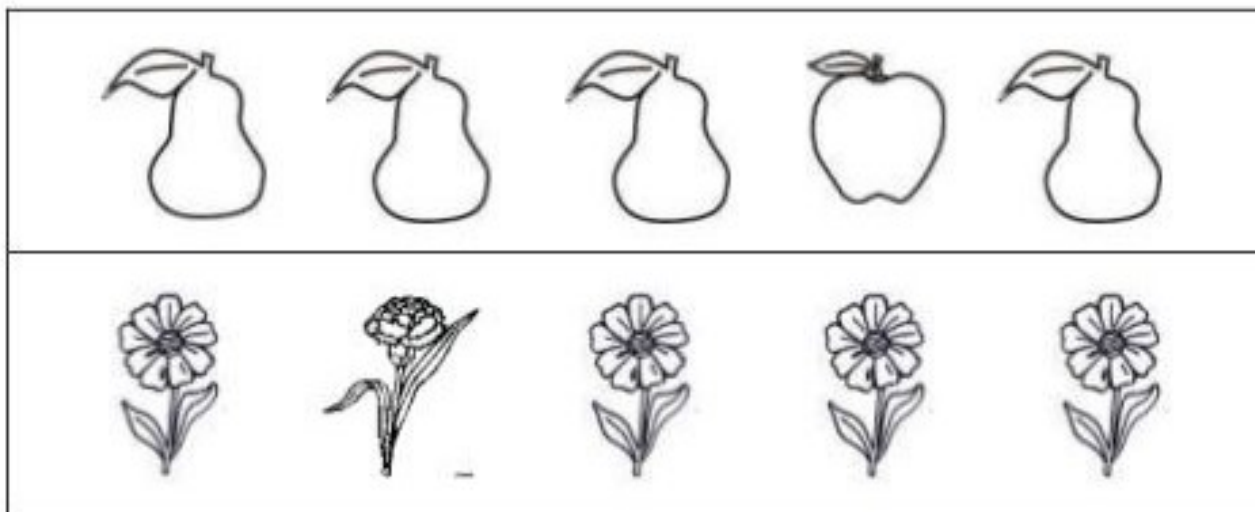

- POR ÚLTIMO COMPLETE O FRISO NA SEQUÊNCIA DE CORES:

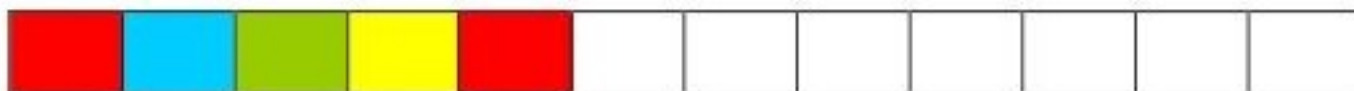

AGRADECEMOS A COLABORAÇÃO E ÓTIMO TRABALHO!

