

ESCOLA MUNICIPAL ENGENHEIRO CARLOS ROHM		
Nome do aluno:		Semana 35
Professor: Eliane Endo	Data: 19/11/2021	Turma:
Componente Curricular: Inglês	Entrega: até 25/11	

Pronomes Possessivos (adjetivos)

Os **Pronomes Possessivos (adjetivos)** são utilizados para **indicar posse**, ou seja, que **alguma coisa pertence a alguém**.

Exemplos:

My sister is 24 years old.

Minha irmã tem 24 anos de idade.

Her name is Marina.

O nome **dela** é Marina.

Os Pronomes Possessivos (adjetivos) são:

my – meu(s), minha(s) - pertence a mim

your – seu(s), sua(s) - pertence a você (a pessoa com quem estou falando)

his – dele (pessoa) - pertence a ele (pessoa)

her – dela (pessoa) - pertence a ela (pessoa)

its – dele, dela (coisa, animal, objeto) - pertence a ele/ ela (coisa, animal ou objeto)

our – nosso(s), nossa(s) - pertence a nós

their – deles, delas (pessoas, coisas, animais e objetos) - pertence a eles/ elas (pessoas, coisas, animais, objetos)



my - meu(s), minha(s) - **My** name is Mary. (**Meu** nome é Mary.)

Your hair is beautiful.

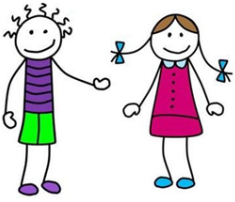

your - seu(s), sua(s) - pertence a você - **Your** hair is beautiful. (**Seu** cabelo é bonito.)



his - dele (pessoa) - **His** name is John. (O nome **dele** é John.)



her - dela (pessoa) - **Her** nickname is Maggie. (O apelido **dela** é Maggie.)

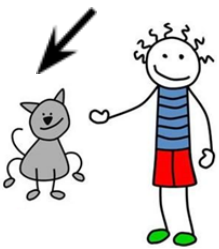

its - dele/ dela (coisa, animal, objeto) - **Its** name is Fluffy. (O nome **dele** é Fluffy.)



our - nosso(s), nossa(s) - **Our** names are Julie and Kate. (**Nossos** nomes são Julie e Kate.)

Your clothes
are nice.



your - seu(s), sua(s) - pertence a vocês - **Your** clothes are nice. (**Suas** roupas são legais.)

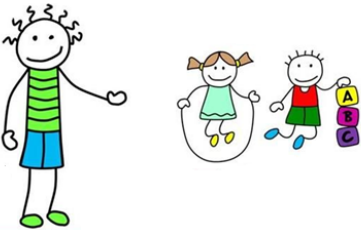

their - deles/ delas - **Their** names are Jane and Peter. (Os nomes **deles** são Jane e Peter.)

Exercícios – Google Forms

https://docs.google.com/forms/d/e/1FAIpQLSf26F6E_BffRoYIXrovdL6j3OzDlxCl4qHSd610gEDNJSzt9A/viewform?usp=sf_link