

Escola: E. M. Prof. Antônio Lacerda Bacellar

Nome do aluno:

Data: 03/11/2021

Semana: 33

Professora: Verônica

Turma: 3º ano

Componente Curricular: Língua Portuguesa

Entregar: Tirar foto e encaminhar para a professora

ATIVIDADES ADAPTADAS

Habilidades: (EF02LP06) Perceber o princípio acrofônico que opera nos nomes das letras do alfabeto.

Orientações para desenvolver a atividade. Escrever as palavras juntando as sílabas de acordo com o número. Escrever as palavras e depois fazer a leitura .

DITADO NUMÉRICO

Forme palavras, procurando os numerais iguais.

1	2	2	1	6	4	3
PI	PO	PI	CO	PA	PI	ÃO
5	1	3	6	2	6	4
PÃO	LÉ	PI	NE	CA	LA	PA



1 _____



2 _____



3 _____



4 _____



5 _____



6 _____

Escola: E. M. Prof. Antônio Lacerda Bacellar

Nome do aluno:

Data: 04/11/2021

Semana: 33

Professora: Verônica

Turma: 3º ano

Componente Curricular: Língua portuguesa

Entregar: Tirar foto e encaminhar para a professora

ATIVIDADES ADAPTADAS

Habilidades: (EF01LP08) Relacionar elementos sonoros (sílabas, fonemas, partes de palavras) com sua representação escrita.

Orientações para desenvolver a atividade.

Relembrando a letra A, Ligar cada desenho ao seu nome, circular as palavras iniciadas com a letra A. Fazer a leitura de todas as palavras.

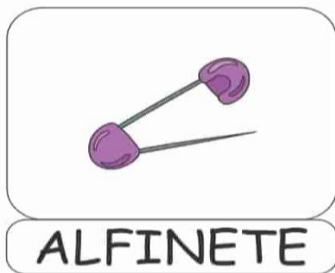

1. LIGUE CADA DESENHO AO SEU NOME.

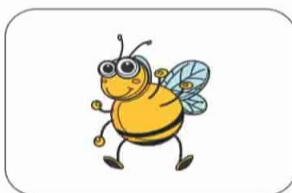

ABELHA

ÂNCORA

ARANHA

AGULHA

2. CIRCULE AS PALAVRAS INICIADAS COM A LETRA A.

ANEL

MALA

BOCA

BALA

PATO

ADÃO

CAVALO

ABACAXI

MÃO

AVIÃO

DAVI

AMOR

PAVIO

AMEIXA

ALEGRIA

Escola: E. M. Prof. Antônio Lacerda Bacellar		
Nome do aluno:	Data: 05/11/2021	Semana: 33
Professora: Verônica	Turma: 3º ano	
Componente Curricular: Língua portuguesa	Entregar: Tirar foto e encaminhar para a professora	
ATIVIDADES ADAPTADAS		
Habilidades: (EF01LP08) Relacionar elementos sonoros (sílabas, fonemas, partes de palavras) com sua representação escrita.		
Orientações para desenvolver a atividade.		
1- Completar as palavras com as sílabas que estão faltando, depois fazer a leitura das palavras e escrever no caderno as palavras separando as sílabas, fazendo a contagem com as palmas.		

COMPLETE COM A FAMÍLIA SILÁBICA DO C



___ DEIRA

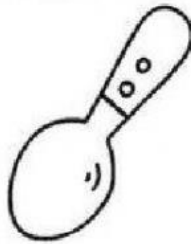

___ LHER



___ RUJA

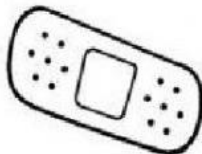

___ RATIVO



___ PO



___ MA



___ ROA



___ SA



___ ECA



___ PÓ



___ FÉ

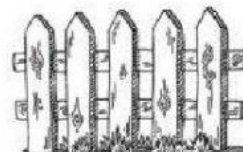

___ RCA