

Nome do aluno:		<b>Semana 29</b>
Professor: Suellen, Caterini, Sheila/Felipe e Ana Carolina	Data: 04/10 a 08/10	Turma: 5º ano A, B, C e D
Componente Curricular: Matemática	Entrega: enviar no Watts ou e-mail da turma.	

## Matemática

### Adaptada

- 1 O pomar de Atílio tem 1238 macieiras, 1395 limoeiros e 399 laranjeiras. Ele precisou derrubar 50 laranjeiras. Quantos pés de frutas Atílio tem no pomar?

Calcule aqui!



- 2 Márcia e Rogério se casaram no último final de semana. Eles contrataram buffet para 450 pessoas, mas compareceram 382. Qual foi a diferença entre a quantidade contratada e a quantidade presente?

Calcule aqui!



**3** Em uma exposição de Arte, compareceram 456 pessoas no primeiro dia e 377 no segundo dia. Quantas pessoas compareceram nos dois dias da exposição? No sábado foi o dobro de comparecimentos do primeiro dia, quantas pessoas compareceram no sábado?

Calcule aqui!

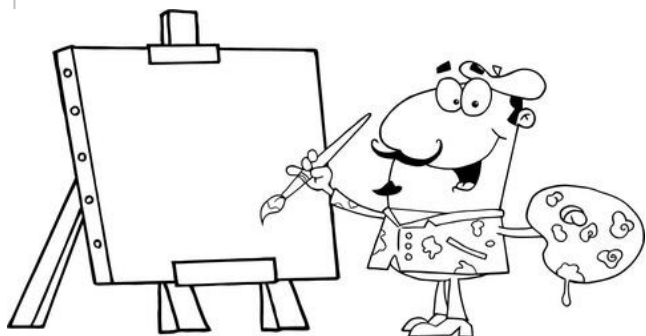

**4** Uma sala de cinema tem capacidade para 400 lugares. Em uma sessão, compareceram 357 pessoas. Quantos lugares sobraram nesta sessão? O valor do ingresso é de R\$5,00, qual valor arrecadado nesta sessão?

Calcule aqui!

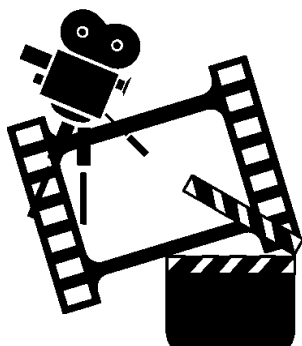

**Ótima atividade!!!**