ESTÂNCIA TURÍSTICA DE RIBEIRÃO PIRES
CONSTRUINDO O FUTURO DA GENTE

Secretaria de Educação
Avenida Prefeito Valdirio Prisco, 193
Jardim Itacolomy
sec@ribeiraopires.sp.gov.br
(11) 4828-9600/ 4825-9270

| ESCOLA MUNICIPAL OLÍVIA MARQUES PETRILLI | | |
|---|---|---|
| **NOME DO ALUNO:** | **Data: 04/08** | **SEMANA: 20** |
| **PROFESSORES:** KATE, PATRÍCIA, ELEUSA ELISANGELA, REGINA E RENATA | | **TURMA:** BERÇÁRIO IA |
| **CAMPO DE EXPERIÊNCIA:** *CORPO, GESTOS E MOVIMENTOS* | | |

# BERÇÁRIO IA

# QUARTA-FEIRA 04/08

# SAÚDE

**C**uidar da nossa saúde e da saúde de nossas crianças é sempre essencial, ainda mais em tempos de pandemia, mas como explicar isso para eles? Brincadeiras e contação de histórias são formas eficientes para falar sobre o COVID-19.

ESTÂNCIA TURÍSTICA DE
RIBEIRÃO PIRES
CONSTRUINDO O FUTURO DA GENTE

**Secretaria de Educação**
Avenida Prefeito Valdirio Prisco, 193
Jardim Itacolomy
sec@ribeiraopires.sp.gov.br
(11) 4828-9600/ 4825-9270

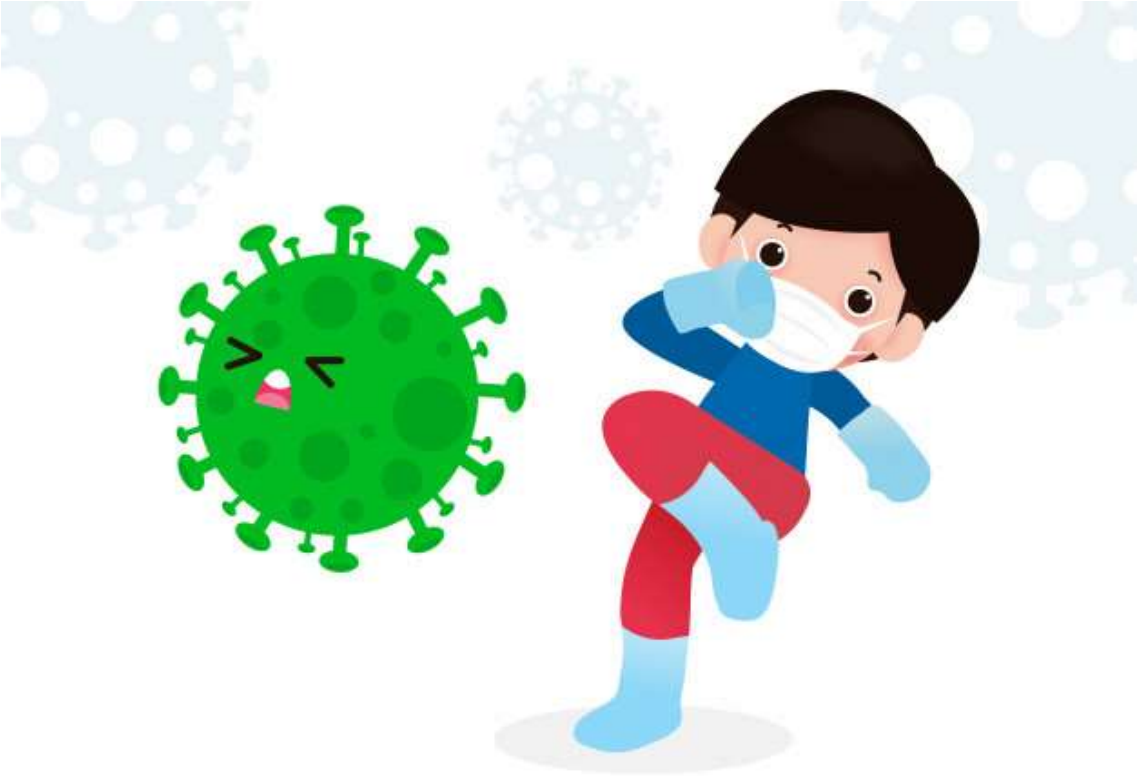

**Atividade:** assista ao vídeo da história do coronavírus junto com a criança e, de uma forma lúdica e divertida, tentaremos explicar um pouco sobre o vírus. A atividade, aqui sugerida, tem como objetivo o apoio a família nesse momento difícil, bem como, a auxiliar a criança com experiências lúdicas geradoras de novas aprendizagens, garantindo assim, saúde e o bem-estar dela.

**Recurso:** aparelho de mídia.

**Link:** https://youtu.be/QFPfw0puGyQ

ESTÂNCIA TURÍSTICA DE RIBEIRÃO PIRES
CONSTRUINDO O FUTURO DA GENTE

Secretaria de Educação
Avenida Prefeito Valdirio Prisco, 193
Jardim Itacolomy
sec@ribeiraopires.sp.gov.br
(11) 4828-9600/ 4825-9270

**ESCOLA MUNICIPAL OLÍVIA MARQUES PETRILLI**

| | | |
|---|---|---|
| **NOME DO ALUNO:** | **DATA 04/08/2021** | **SEMANA: 20** |
| **PROFESSORES: ÁVILA, CÉLIA, DANIELLE, MEIRE, ROSELAINE, ROSIANE.** | | **TURMA:**<br>**BERÇÁRIO I B** |
| **CAMPO DE EXPERIÊNCIA: O EU, O OUTRO E O NÓS** | | |

# BERÇÁRIO IB

## 04 de Agosto – Quarta-feira

Vamos **participar** da história: devido o atual momento que estamos vivendo, faz-se necessário saber um pouco mais sobre essa doença, que tem deixado a grande população em isolamento social.

ESTÂNCIA TURÍSTICA DE
RIBEIRÃO PIRES
CONSTRUINDO O FUTURO DA GENTE

Secretaria de Educação
Avenida Prefeito Valdirio Prisco, 193
Jardim Itacolomy
sec@ribeiraopires.sp.gov.br
(11) 4828-9600/ 4825-9270

**ATIVIDADE:** Vídeo com informações sobre a covid 19, estimulando a conscientização com seu corpo e cuidados com o próximo.

**SEGUE O LINK:** https://youtu.be/H5DfCJA24aQ
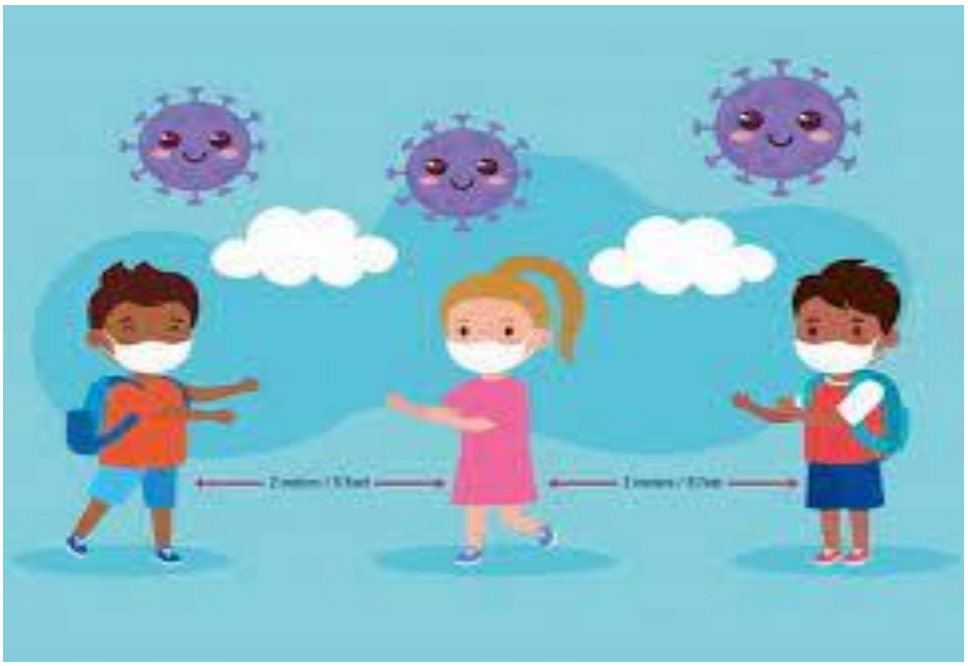
**RECURSOS:** **Aparelhos de mídia (celular, Notebook ou tablet)**.