Prefeitura da Estância Turística de Ribeirão Pires

Secretaria de Educação

Av. Prefeito Valdírio Prisco, 193- Centro
sec@ribeiraopires.sp.gov.br
Telefone: (11) 4828-9600

Semana 11 – referente à 17 a 21 de maio de 2021

ESCOLA MUNICIPAL MARIA GOMES DO PILAR		
Nome do aluno:		**Semana 11**
Professor: ADRIANA, ANABEL, CRISTINA, IVONE, MADALENA E RITA	Data: 20/5/2021	Turma: MATERNAL
Campos de Experiência: O EU, O OUTRO E O NÓS		

Quinta-Feira

Higiene Pessoal

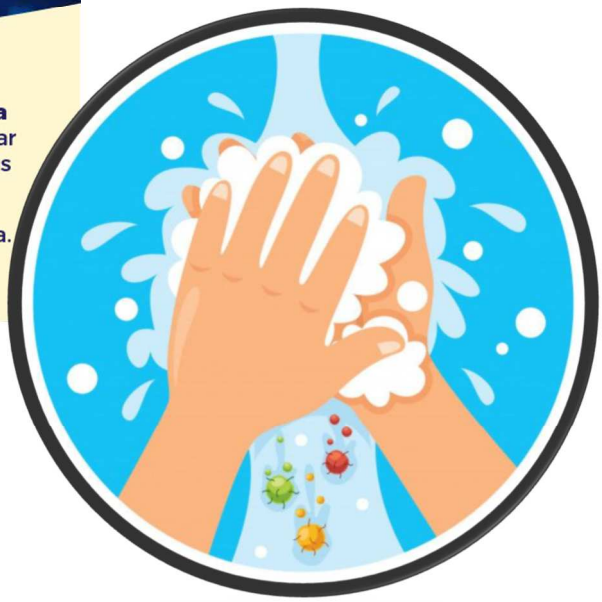

Prefeitura da Estância Turística de Ribeirão Pires

Secretaria de Educação

Av. Prefeito Valdírio Prisco, 193- Centro
sec@ribeiraopires.sp.gov.br
Telefone: (11) 4828-9600

Semana 11 – referente à 17 a 21 de maio de 2021

Atividade: "BRINCANDO DE FAZ-DE-CONTA"

O FAZ DE CONTA É A MANEIRA COMO A CRIANÇA INTERAGE COM O MUNDO À SUA VOLTA E TRAZ PARA A CRIANÇA AMADURECIMENTO SOCIAL, EMOCIONAL, FÍSICO E INTELECTUAL. ELA APRENDE SOBRE SI MESMA, DESENVOLVENDO UMA SÉRIE DE HABILIDADES MOTORAS E PSICOLÓGICAS, ALÉM DE ESTREITAR OS LAÇOS FAMILIARES. NESTA BRINCADEIRA A CRIANÇA IRÁ REFORÇAR A APRENDIZAGEM EM RELAÇÃO AOS HÁBITOS DE HIGIENE. A ATIVIDADE PODERÁ SER REALIZADA NO QUINTAL DA CASA, OU, CASO A FAMÍLIA NÃO TENHA QUINTAL, NO BANHEIRO NA HORA DO BANHO, POR EXEMPLO, MAS SEMPRE COM A SUPERVISÃO E ENVOLVIMENTO DE UM ADULTO. UTILIZE BONECAS, BACIAS, ÁGUA E PRODUTOS DE HIGIENE PESSOAL. É INTERESSANTE QUE OS FAMILIARES ESTEJAM PRESENTES NAS BRINCADEIRAS, OBSERVANDO, IMITANDO, PARTICIPANDO COM A CRIANÇA E APOIANDO AS DESCOBERTAS E CRIATIVIDADE. FAÇAM REGISTROS DAS AÇÕES DAS CRIANÇAS E COMPARTILHE NO GRUPO DE WHATSAPP DA ESCOLA.

Recurso: BACIA, ÁGUA, BONECAS E PRODUTOS DE HIGIENE CORPORAL

Referências:

http://basenacionalcomum.mec.gov.br/abase/

https://www.youtube.com/watch?v=utxMq9s2Ys8

https://br.pinterest.com/pin/440367669816253990/

https://novaescola.org.br/plano-de-aula/3851/brincadeira-de-banho-no-boneco-dos-bebes