ESTÂNCIA TURÍSTICA DE RIBEIRÃO PIRES
CONSTRUINDO O FUTURO DA GENTE

Secretaria de Educação
Avenida Prefeito Valdirio Prisco, 193
Jardim Itacolomy
sec@ribeiraopires.sp.gov.br
(11) 4828-9600/ 4825-9270

ESCOLA MUNICIPAL MANOEL BAPTISTA DA SILVA		
Nome do aluno:		**Semana 8**
Professor:Itamilias Pereira Coelho L.	Data: 30/04/2021	Turma:1 Ano A
Componente Curricular: Arte	Entrega:30/04 Por meio de fotos.	

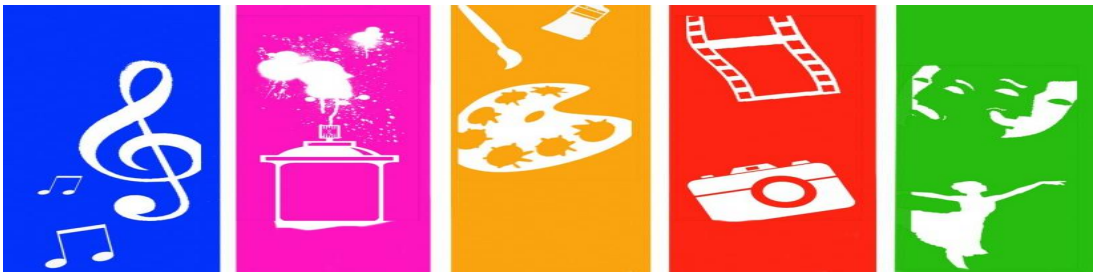

Aula de Arte

1-Para encerrarmos o primeiro bimestre com a linguagem música em arte , vamos montar um painel musical criativo.

ATIVIDADE

Desenhe uma moldura em uma folha ou caderno, e dentro dele você pode desenhar todos os instrumentos musicais que você se lembrar , pode escrever as notas musicais , pode escrever nome de músicas e bandas que você gostar,pode desenhar a banda musical que você gosta ou até mesmo desenhar os sons que você ouvir em casa.Quem preferir pode fazer recorte e colagem , de tudo que foi falado acima.

Exemplo de Moldura:

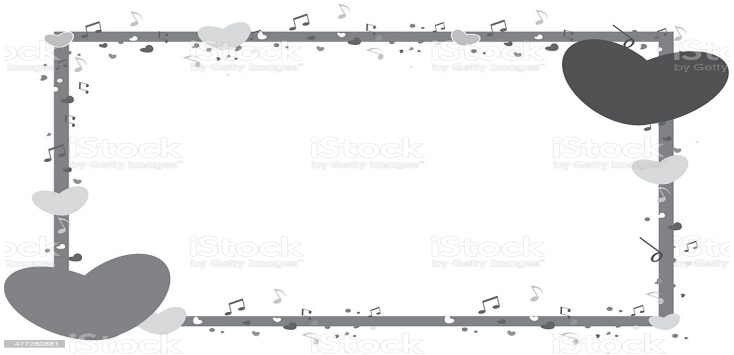

Boa Aula