ESTÂNCIA TURÍSTICA DE RIBEIRÃO PIRES
CONSTRUINDO O FUTURO DA GENTE

Secretaria de Educação
Avenida Prefeito Valdirio Prisco, 193
Jardim Itacolomy
sec@ribeiraopires.sp.gov.br
(11) 4828-9600/ 4825-9270

ESCOLA MUNICIPAL MANOEL BAPTISTA DA SILVA		
Nome do aluno:		**Semana 6**
Professor:Itamilias Pereira Coelho L.	Data: 16/04/2021	Turma:1 Ano A
Componente Curricular: Arte	Entrega:16/04 Por meio de fotos.	

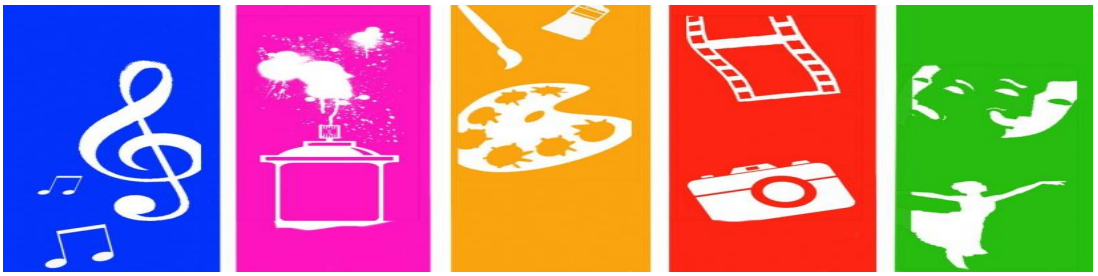

Aula de Arte

1-Percussão Corporal

Percussão corporal é quando utilizamos o próprio corpo como instrumento musical. criando Melodias e diferentes ritmos musicais com sons produzidos pelo corpo humano: palmas, estalos, batidas, mãos e pés em sintonia.

Assista ao vídeo do you tube de percussão corporal.

https://youtu.be/z0KMZZ2Swe0

ATIVIDADE

Vamos cantar e fazer a percussão corporal , junto com o vídeo , de percussão corporal. Quando terminar , faça um desenho da parte que mais gostou do vídeo, ou tire uma foto fazendo os movimentos do vídeo.

Boa Aula