Prefeitura da Estância Turística de Ribeirão Pires

Secretaria de Educação

Av. Prefeito Valdírio Prisco, 193- Centro
sec@ribeiraopires.sp.gov.br
Telefone: (11) 4828-9600

ESCOLA MUNICIPAL PALMIRA ANTÔNIO PEREIRA.		
NOME DO ALUNO:	DATA: 23/10/20	SEMANA: 08
PROFESSOR: Celina, Ana Paula, Ana Lúcia, Eliana, Simone e Thainã.		TURMA: BII
CAMPO DE EXPERIÊNCIA: O Eu, o Outro e o Nós.		
OBJETIVO DE APRENDIZAGEM: (EI02E002) Demonstrar imagem positiva de si e confiança em sua capacidade para enfrentar dificuldades e desafios.		

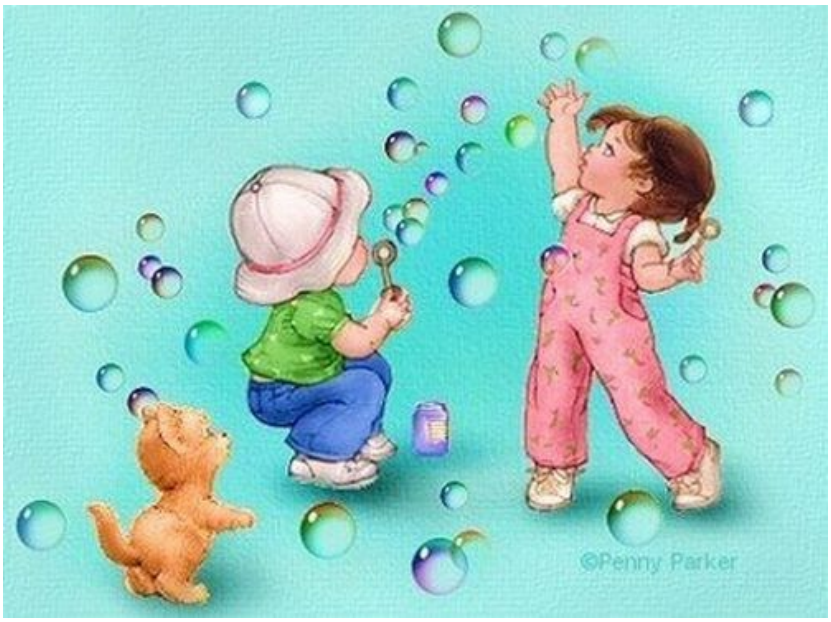

Atividade:
Bolhas de sabão

Faixa etária: 2 e 3 anos.

Recursos: copo transparente, água, sabão liquido e canudinho.

Estratégias:
A família vai pegar 2 copos transparentes, no primeiro colocar água até a metade e no outro, um pouco de sabão líquido. Despejar a água no sabão sem agitar, misturar bem devagar, pegar um canudinho e pedir para a criança soprar um pouquinho de ar na mistura.
Explicar que as bolhas se formam devido a mistura do ar na água com o sabão. Depois aproveitar para brincar de bolinhas de sabão.

REFERÊNCIAS:

BNCC

http://2.bp.blogspot.com/_qheSzSO2GbM/SjDdlcrWH8I/AAAAAAAAAE4/6y8Nu83_bZo/w1200-h630-p-k-no-nu/bolinha+de+sabao.jpg